



Протокол исследования биопсийного/операционного материала

№: **ФИО:**

Дата рождения:

Дата поступления:

Направившее учреждение:

Тип и маркировка материала:

Клинический диагноз:

2 Сырых материала;

Полипоз эндометрия

Возраст:

Пол:

Дата выдачи заключения:

Врач:

Код клиента: -

ПАТОЛОГОАНАТОМИЧЕСКОЕ ЗАКЛЮЧЕНИЕ:

Полип эндометрия. Эндометрий секреторного типа.

МКБ-10: N 84.0

ICD-O: Неприменимо

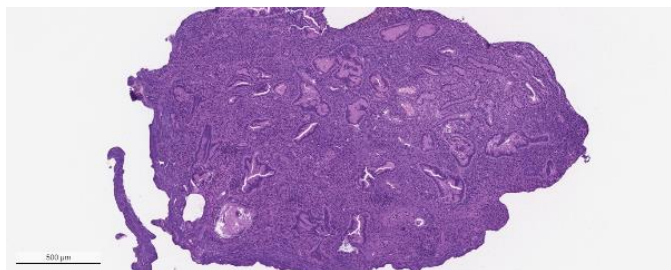

H&E

Полип эндометрия

Микрофото #1. Препарат: 22787-2-1-1

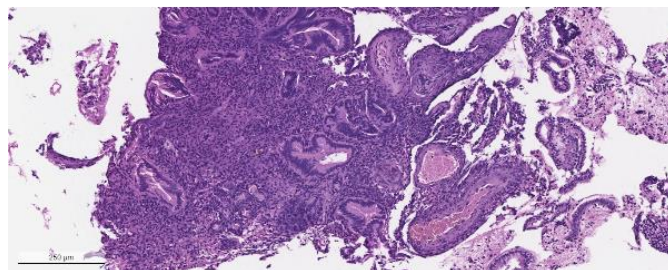

H&E

Сосудистая ножка полипа эндометрия

Микрофото #2. Препарат: 22787-2-2-1

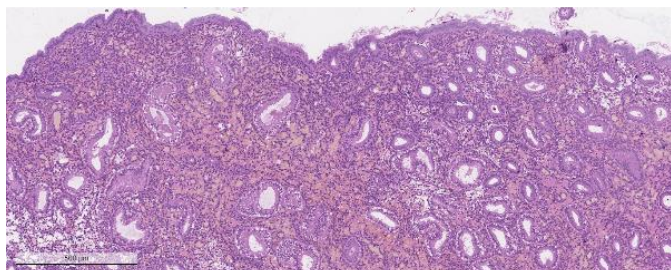

H&E

Эндометрий секреторного типа

Микрофото #3. Препарат: 22787-1-1-1

ДИФФЕРЕНЦИАЛЬНАЯ ДИАГНОСТИКА:

Комментарии/диагностическое рассуждение: Морфология характерна для полипа эндометрия. Фоновый эндометрий-секреторного типа.



МАКРОСКОПИЧЕСКОЕ ОПИСАНИЕ:

Гинекология: Соскоб из полости матки

Маркировка: 1

Вид соскоба: в виде бурых кровянистых масс, крайне скудный в виде слизи

Гинекология: Полип эндометрия, биопсия

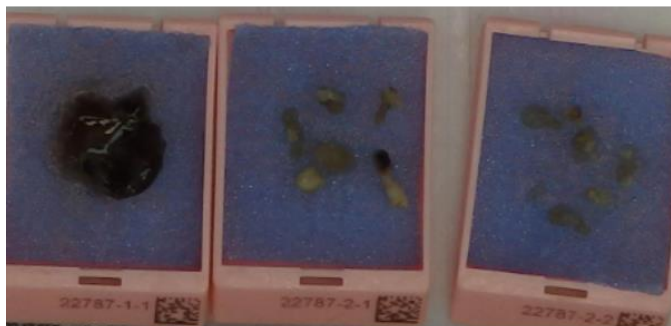

Макропрепараты присланного материала
Макрофото #1.

Дополнительная информация:

Рекомендовано динамическое наблюдение, т.к. в базальном слое эндометрия имеются очаги простой гиперплазии.

Итоговый материал:

Сырой материал:

22787-1 (оригинальная маркировка: Дунаева)

22787-2 (оригинальная маркировка: Дунаева)

Блоки (3 шт.)

Маркировка UNIM	Оригинальная маркировка / маркировка родительского материала
22787-1-1	22787-1
22787-2-1	22787-2
22787-2-2	22787-2

Стёкла (3 шт.)

Маркировка UNIM	Оригинальная маркировка / маркировка родительского гистоблока	Окраска
22787-1-1-1	22787-1-1	H&E
22787-2-1-1	22787-2-1	H&E
22787-2-2-1	22787-2-2	H&E

Врач-патологоанатом: Шibaева Наталья, врач-патологоанатом

Подпись:





По этому случаю была проведена диагностика с помощью платформы UNIM Digital Pathology ©. Лечащий врач пациента может получить доступ к оцифрованным гистологическим препаратам по ссылке <https://app.dpathology.com/cases/b8286cb4-e72a-4a40-986d-f3f3f45442d4>. Для получения доступа обратитесь к администратору лаборатории по тел. +7(495) 374-92-07 или по почте lab@unim.su.